RŪSYS

Elektroninio dokumento nuorai

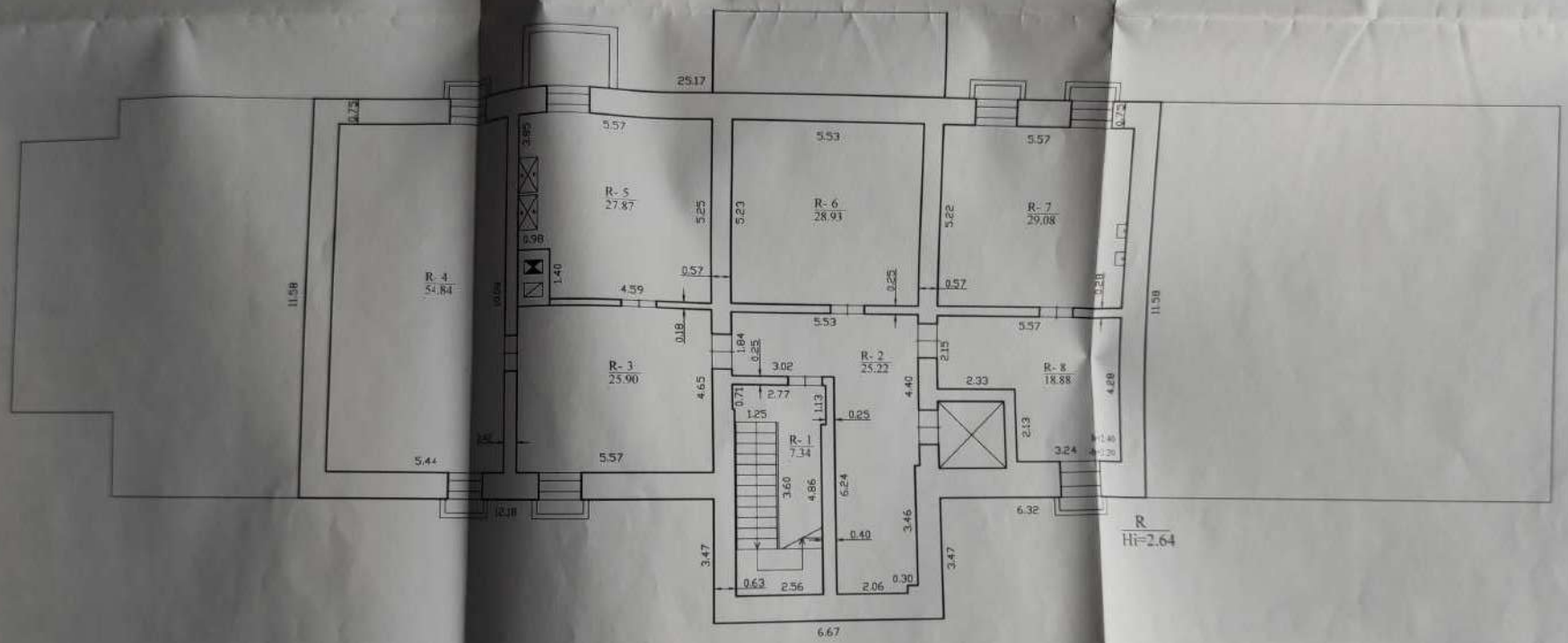

Valstybės įmonė Registrų centras, kodas 124110246, adresas: Vilnius, Lvovo g. 25-101 korespondencijos adresas (-ai): Kaunas, Laisvės al. 32A, el. paštas adresas (-ai): Dana.Petraskaite@registrucentras.lt, tel.: + 370 37 787 831		
Matininko kvalifikacijos sertifikato Nr.	Parašas	Vardas ir pavardė
2M-M-206	Matininkė	DANA PETRAŠKAITĖ
Adresas: Kauno m. sav. Kauno m. Pabaitės g. 26		
Paskutio Pertvarinio plano		11.3p.
Kadastro duomenų nustatymo data		2020-08-04
Plano parengimo data		2020-08-04
Masteliu		1:100

Elektroninio dokumento nuorai

PIRMAS AUKŠTAS

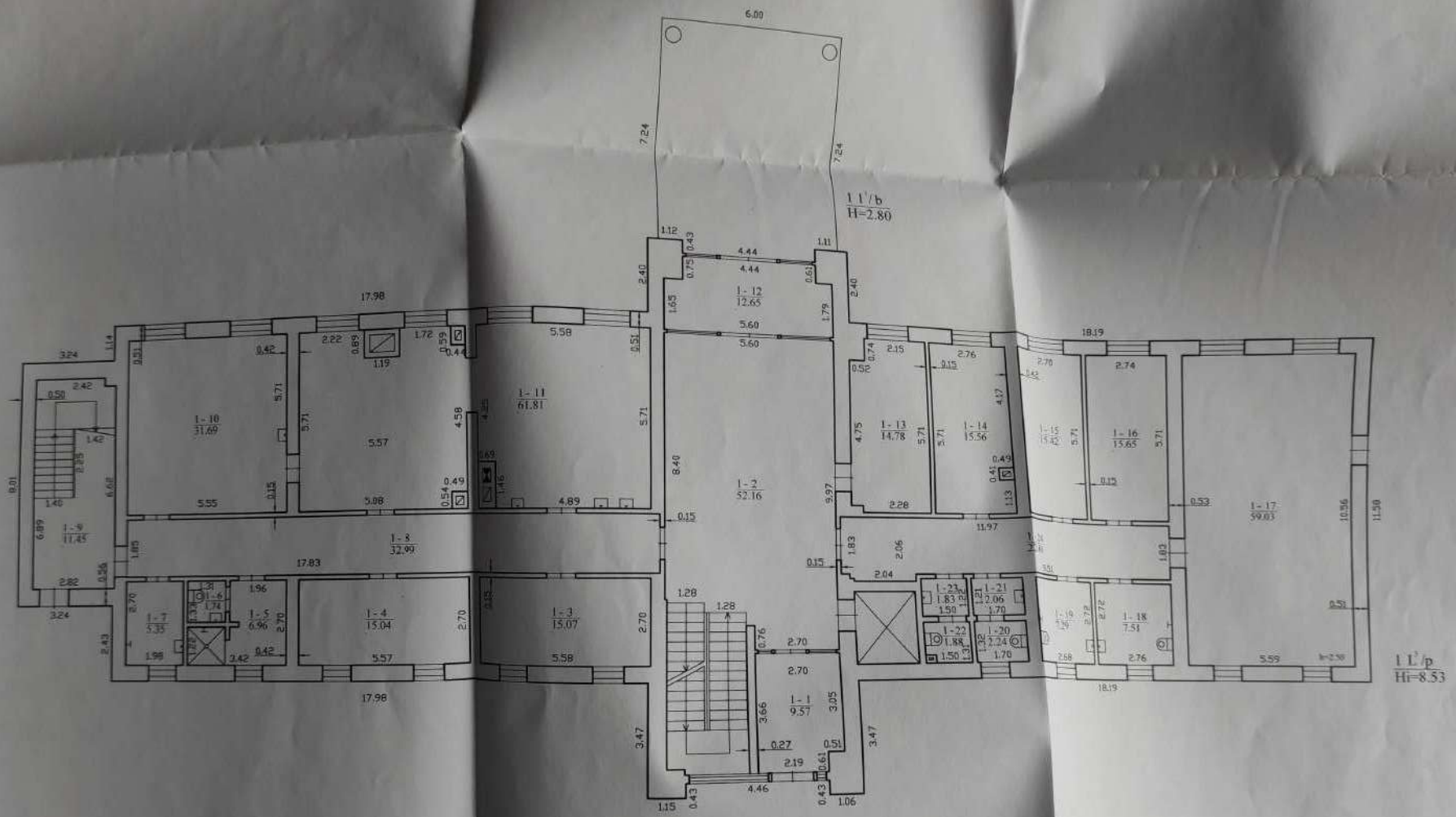

Valstybės įmonė Registrų centras, kodas: 124110246, adresas: Vilnius, Lvovo g. 25-101 kontaktinis adresas (-ai): Kaunas, Laisvės al. 32A, el. paštu adresas (-ai): Dana.Petraskaite@registrucentras.lt, tel.: + 370 37 787 831		
Matininko kvalifikacijos sertifikatoriaus Nr.	Pareigos	Vardas ir pavardė
2M-M-206	Matininkė	DANA PETRAŠKAITĖ
Adresas Kauno m. sav. Kauno m. Paberžės g. 26		
Pastato išmatuotosios plane	1L.Ip	
Kadastro duomenų nustatymo data	2020-08-04	
Plano parengimo data	2020-08-04	
Masteli	1:100	

1117332525

ANTRAS AUKŠTAS

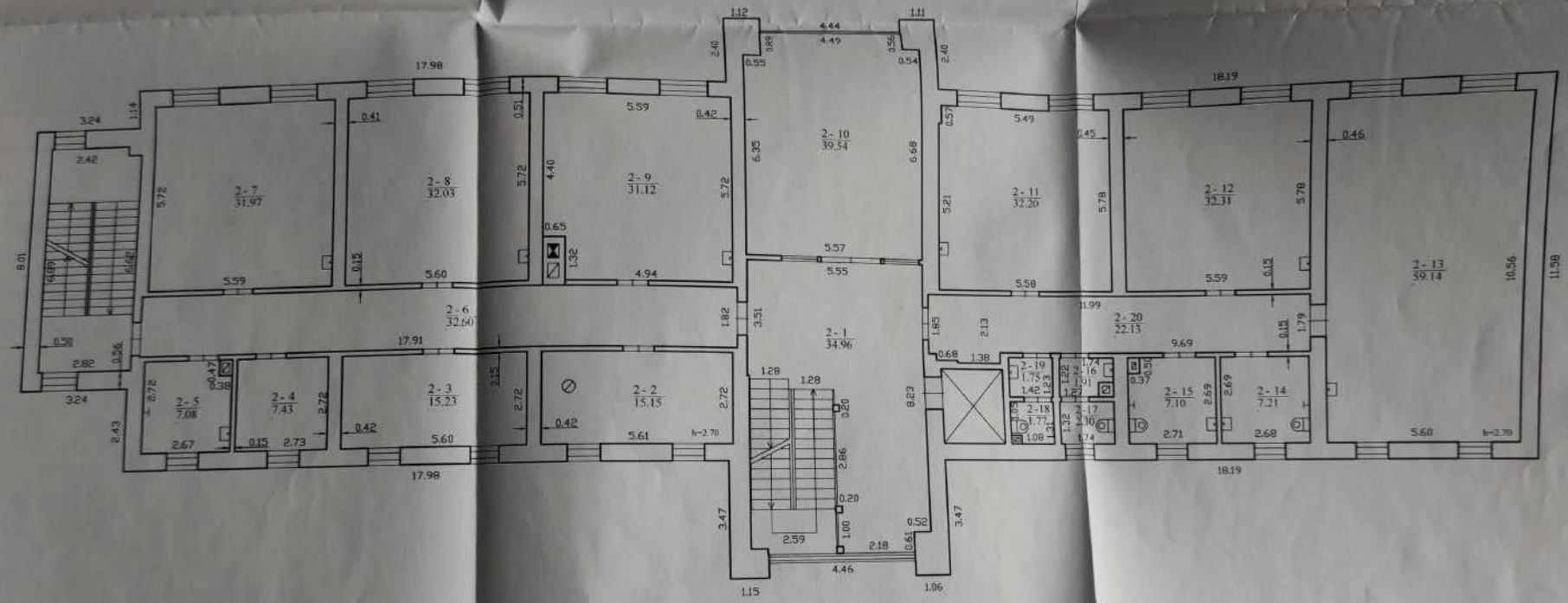

Valstybės įmonė Registrų centras, kodas: 124110246, adresas: Vilnius, Lvovo g. 25-101 kontaktinis adresas (-ai): Kaunas, Laisvės al. 32A, el. paštas adresas (-ai): Dana.Petraskaite@registrucentras.lt, tel.: + 370 37 787 831

Matininko kvalifikacijos pažymėjimo Nr.	Pareigos	Vardas ir pavardė
2M-M-206	Matininkė	DANA PETRAŠKAITĖ

Adresas Kauno m. sav. Kauno m. Pabiržės g. 26

Pastato žymėjimas planu	II,3p
Kadastro duomenų nustatymo data	2020-08-04
Plano parengimo data	2020-08-04
Masteliv	1:100

11.7332646

TREČIAS AUKŠTAS

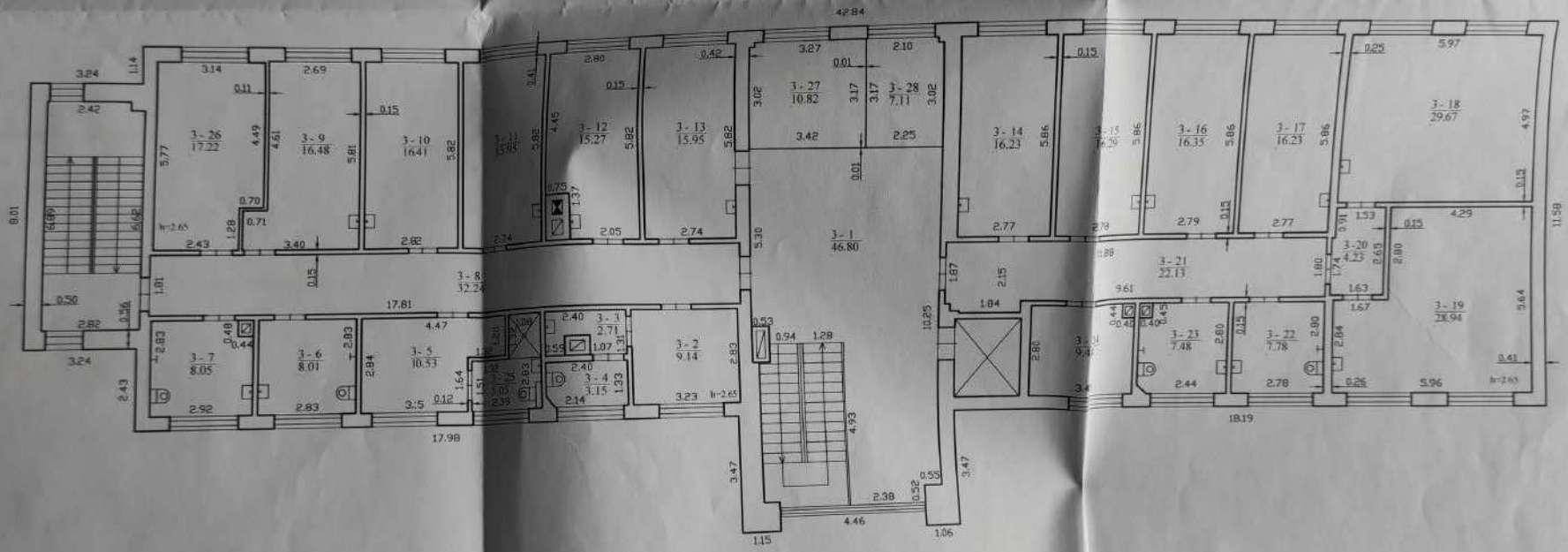

Valstybės įmonė Registrų centras, kodas: 124110246, adresas: Vilnius, Lvovo g. 25-101 kontaktinės adresas (-ai): Kaunas, Laisvės al. 32A, el. pašto adresas (-ai): Diana.Petraskaite@registrucentras.lt, tel.: + 370 37 787 831		
Matininko kvalifikacijos sertifikato Nr.	Pareigos	Vardas ir pavardė
2M-M-206	Matininkė	DIANA PETRAŠKAITĖ
Adresas: Kauno m. sav., Kauno m. Paburžės g. 26		
Pastato žemėjamas plane		11.3p
Kadastro duomenų nustatymo data		2020-08-04
Plano parengimo data		2020-08-04
Mastelis		1:100